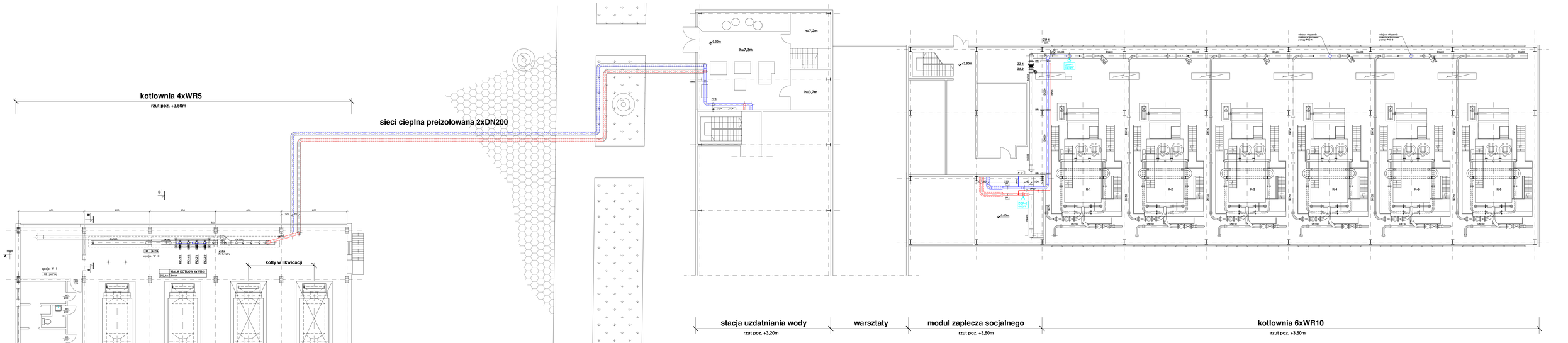

STAN PROJEKTOWANY

INWEL sp. z o.o.	ul. Wilsona 50, 45-420 Opole, tel. 077-4538469, fax 077-4538469 e-mail: inwel@inwel.pl.pl
Inwestor:	Przedsiębiorstwo Energetyki Cieplnej w NOWYM SĄCZU
Temat projektu:	PROJEKT MODERNIZACJI TECHNOLOGII CIEPLNEJ KOTŁOWNI MILENIUM I w NOWYM SĄCZU
Temat rysunku:	RZUT poz. 3,80m
Projektował: mgr inż Bohdan Chorągiew, upr. nr 151/86, 8/96/Ob	Sprawdził: dr inż. Zbigniew Pluwski, upr. nr 0PL/0236/POOL/06
Data: 03. 2008	Skalarz: projekt wykonawczy
Rynek: TECHNOLOGIA	Skala: 1:100
Nr projektu: 09/2008	Nr rysunku: P-004